

# INSRIÇÃO DE PROJETOS DO ENSINO FUNDAMENTAL POR FEIRA AFILIADA

Acesse o portal Mostratec Digital em <https://digital.mostratec.com.br/> e clique na inscrição de projetos:

**Bem-vindo(a)**

Para participar da feira **Mostratec**, selecione entre as opções abaixo e realize seu pré-cadastro, onde validaremos os seus dados para continuar no processo desejado.

A inscrição é gratuita e você pagará apenas o taxa de participação se for aceita(s)!  
Também contamos com isenções, caso necessite.

**Afiliação de feira**

**Período de afiliação encerrada!**  
Se você perdeu o prazo, contamos com sua colaboração para incentivar a pesquisa científica nos estudantes na próxima edição da Mostratec!

**Inscrição de projeto**

Para aqueles indicados pela **Feira Afiliada** ou aceitos pelo **Processo de Seleção**: Chegou o momento de realizar sua inscrição!

[Inscreva-se já!](#)

**MoSTRATEC**  
Para maiores informações, visite [www.mostratec.com.br](http://www.mostratec.com.br)  
Ilustrações: [www.icons8.com](http://www.icons8.com)

A seguir, escolha o processo Via Feira Afiliada:

**Inscrição de projeto**

Antes de continuarmos, nos diga...

Por qual dos seguintes tipos de inscrição de projeto você pretende prosseguir?

**Processo de Seleção**

Para aqueles que já possuem um projeto científico e tem interesse em passar pelo processo de seleção para participar da feira de modo independente.

Níveis de ensino contemplados:

[Ens. médio / técnico](#) [Ens. fundamental](#)

**Via Feira Afiliada**

Para aqueles que desejam inscrever-se e participar da feira por meio das Feiras Afiliadas cadastradas. (Ensino médio / técnico)

Níveis de ensino contemplados:

[Ed. infantil](#) [Ens. fundamental](#)  
[Ens. médio / técnico](#)

Preencha o pré-cadastro, com atenção para o seguinte:

- O nome, CPF e e-mail deve ser de **um dos estudantes** que faz parte do projeto. Caso o estudante ainda não possua CPF, deverá ser informado o CPF do responsável. Caso o estudante não possua e-mail, o professor poderá criar um para o projeto.

- O CPF e e-mail pode ser usado apenas uma vez, para o cadastro de um projeto, por isso a importância de utilizar os dados dos estudantes, e não do professor orientador.

- A senha deve conter 8 caracteres, incluindo letras minúsculas, maiúsculas, número e caracter especial (exemplo: !@Nome2022)

**Pré-Cadastro**  
Aluno Feira Afiliada
✕

Informe os seguintes dados para realizar o pré-cadastro na Mostratrec Digital. Após preencher todos os campos, confirme seu cadastro acessando a caixa de e-mail do e-mail registrado no formulário abaixo. Depois da confirmação dos dados, você poderá acessar o sistema para preencher o formulário de inscrição e acompanhar o status da sua solicitação.

⚠ Todos os campos são obrigatórios.

**Nome**

ⓘ Você constará como o estudante responsável pela inscrição do seu projeto.

**Feiras afiliada**

**Pais**

**E-mail**

ⓘ O email inserido acima também será utilizado para acessar a plataforma Mostratrec após confirmação do pré-cadastro.

**Senha**

ⓘ A senha criada acima será a senha utilizada para acessar a plataforma Mostratrec após a confirmação do pré-cadastro. Precisa ter no mínimo 8 caracteres, incluindo letras minúsculas, maiúsculas, número e caracter especial (! @ # \$ % & \* / + - ?).

**Confirme a senha**

VOLTAR
ENVIAR

Após finalizar o preenchimento do pré-cadastro, clique em Enviar, a mensagem abaixo irá aparecer na tela:

**Pais**

**Estado**

**Cidade**

**E-mail enviado!**
✕

O e-mail de confirmação foi enviado com sucesso! Para finalizar o seu cadastro, acesse a caixa do e-mail informado no formulário e confirme os dados informados.

**Senha**

ⓘ A senha criada acima será a senha utilizada para acessar a plataforma Mostratrec após a confirmação do pré-cadastro. Precisa ter no mínimo 8 caracteres, incluindo letras minúsculas, maiúsculas, número e caracter especial (! @ # \$ % & \* / + - ?).

**Confirme a senha**

VOLTAR
ENVIAR

Acesse a caixa de entrada do e-mail informado no pré-cadastro, localize o email abaixo (remetente: noreply@liberato.com.br) e clique em Confirmar Cadastro:

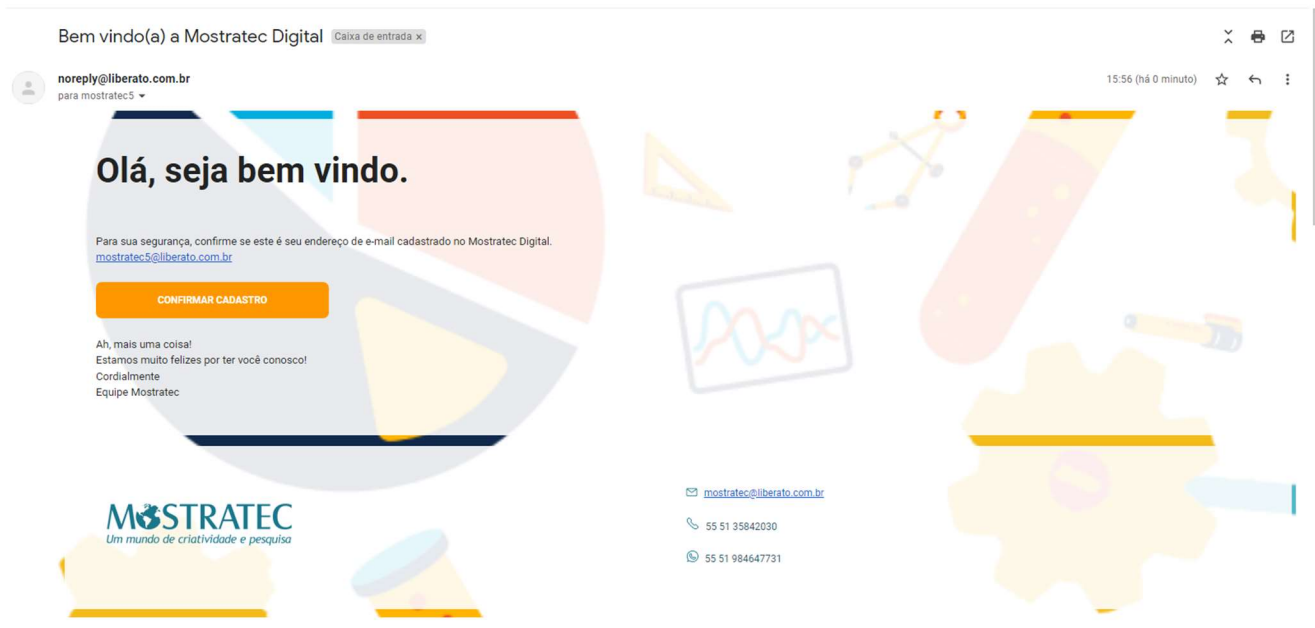

Ao confirmar, você será direcionado para página de login (utilize o e-mail de cadastro e a senha criada):

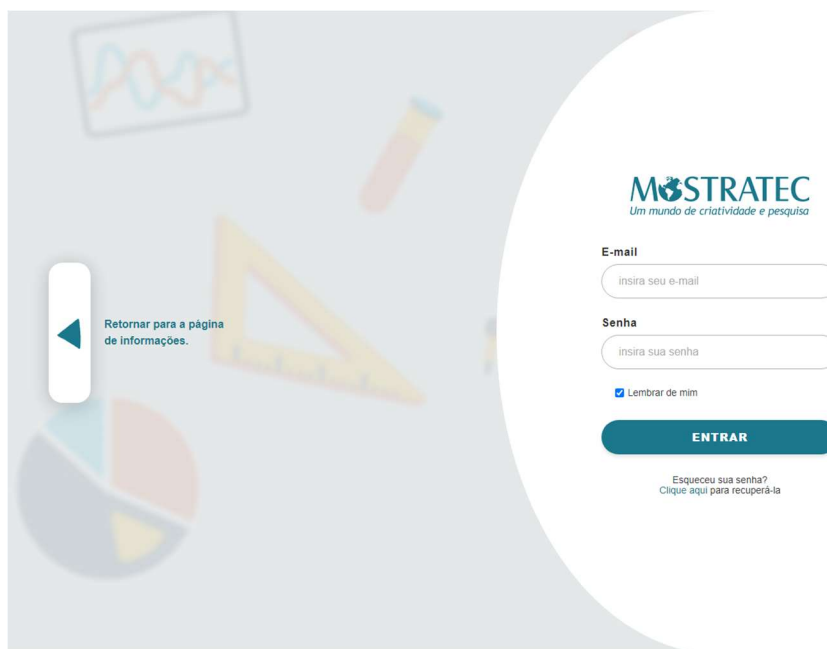

Confirme os termos de proteção de dados conforme mostrado:

**MSTRATEC**  
Um mundo de criatividade e pesquisa

**Atenção!**

Para utilizar a plataforma, você deve aceitar o **Termo de Proteção de Dados**. Clique no link abaixo para prosseguir.

**SIM, CONTINUAR**

**E-mail**  
insira seu e-mail

**Senha**  
insira sua senha

Lembrar de mim

**ENTRAR**

Esqueceu sua senha?  
Clique aqui para recuperá-la

**Termo de Consentimento para Tratamento de Dados Pessoais**

b) Os órgãos de imprensa (escrita, falada e visual), estão autorizados a utilizarem dados ou imagens com a finalidade de divulgação do evento.

c) Os finalistas comprometem-se a colaborar com os órgãos de imprensa e afins para dar informações com a finalidade de divulgação do evento e de seus projetos.

d) Os finalistas dão permissão à Comissão Central para divulgação de nomes (e respectivas instituições de ensino) para fins de premiação e uso das quantidades de trabalhos participantes para fins de credenciamentos em outras feiras, eventos e junto a órgãos de fomento à pesquisa.

**Observações:**

- salientamos que o projeto deve ser de autoria do(s) estudante(s) do ensino médio ou de educação profissional de nível técnico;
- os projetos devem, obrigatoriamente, atender aos critérios estabelecidos acima, caso contrário, perdem a vaga.

Declaro que li e concordo com as normas que constam no termo acima.

**VOLTAR** **SIM, CONTINUAR**

**MSTRATEC**  
Um mundo de criatividade e pesquisa

**E-mail**  
insira seu e-mail

**Senha**  
insira sua senha

Lembrar de mim

**ENTRAR**

Esqueceu sua senha?  
Clique aqui para recuperá-la

Após o login, o painel do aluno vai mostrar a tela abaixo; clique em “Solicitar inscrição”, depois em “COMEÇAR” e então “SIM, CONTINUAR”:

**MSTRATEC**

Solicitar inscrição +

Você ainda não possui nenhum projeto inscrito no Mustratec. Atente-se aos prazos e taxa de inscrição e clique em Solicitar inscrição para começar!

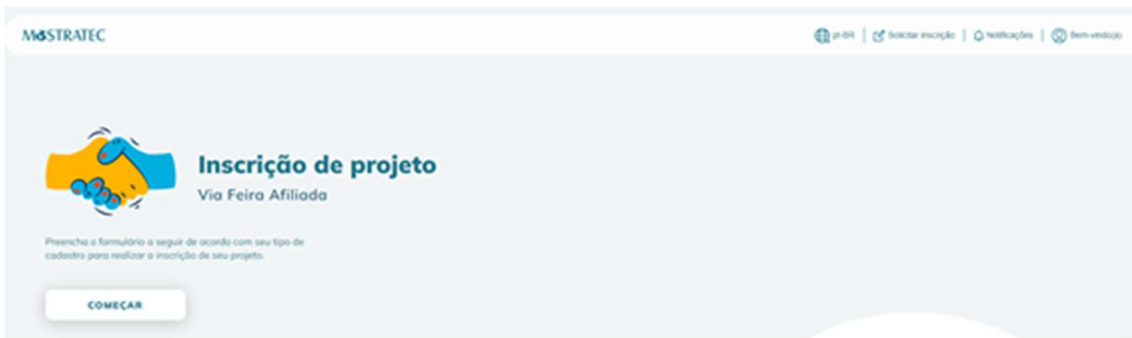

**OBS:** O sistema conta com salvamento automático, o que significa que o preenchimento pode ser interrompido para continuidade em outro momento. Ficará salvo até a última etapa totalmente preenchida. Quando quiser retomar o preenchimento, deve-se fazer login novamente no sistema e clicar no botão em azul (conforme mostra a próxima tela):

## Etapa 1) Nível de ensino

Ao iniciar o preenchimento da inscrição, o responsável deverá selecionar qual o nível de ensino do projeto e após clicar em “Salvar e avançar”. Nesse momento, o formulário muda de acordo com a escolha feita para prosseguir com a inscrição:

## Etapa 2) Dados da escola

Nessa etapa, deve ser informado o nome da instituição de ensino/escola a qual os estudantes são vinculados. Também deve ser informado o endereço, CNPJ e se a escola é da rede pública ou privada.

### Etapa 3) Feira afiliada

Aqui, deve ser selecionada a feira afiliada que concedeu a credencial ao projeto para participação na Mostratec. Se a sua feira não constar na listagem, entre em contato com a secretaria da Mostratec.

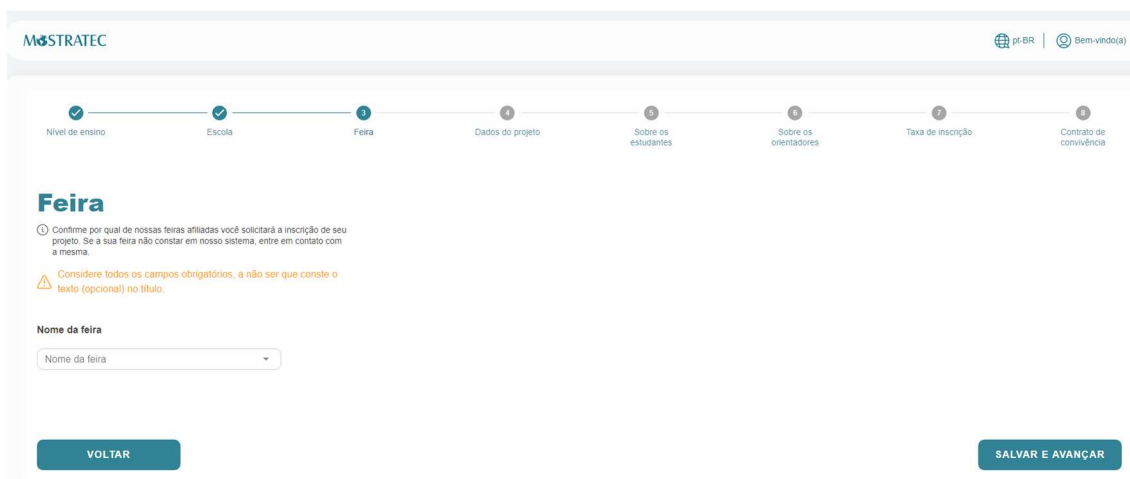

### Etapa 4) Dados do projeto

Nesta etapa, será preenchido o título do trabalho, área de pesquisa, resumo e o plano de pesquisa do projeto. Abaixo de cada campo, consta uma breve descrição do que se refere o preenchimento, e à direita o número máximo de caracteres suportados. Tente adequar o texto ao espaço; caso haja necessidade de aumentar para melhor visualização, basta arrastá-lo:

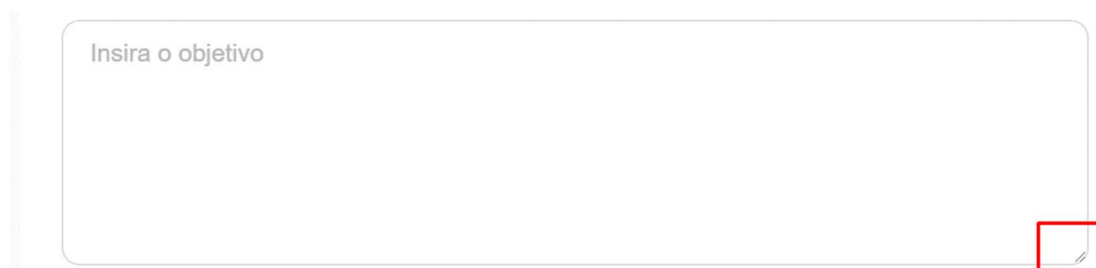

## Dados do projeto

⚠ Considere todos os campos obrigatórios, a não ser que conste o texto (opcional) no título.

Informe o nome do projeto

### Assinale a área de pesquisa de seu projeto

- Artes
- Biologia
- Educação e pedagogia
- Eletrônica, informática e robótica
- Engenharia
- Filosofia
- Física
- Geografia
- História
- Inclusão, acessibilidade e tecnologia
- Química
- Língua portuguesa, língua estrangeira e literatura
- Matemática
- Meio ambiente
- Saúde
- Sociologia
- Outras

### Resumo

Insira o resumo

1 Você poderá editar o resumo de seu projeto após o envio da sua inscrição até que o prazo de inscrição se encerre. 0/4000

### Tema

Insira o tema

1 Descrever o aspecto do assunto que se deseja abordar, provar ou desenvolver. 0/2000

### Problema de pesquisa

Insira o problema da pesquisa

1 O problema tem como origem uma situação que provoca questões sobre o tema e pode ser definido pela própria vivência do pesquisador ou indicado por profissionais ligados ao tema. A partir da identificação do problema, elabora-se uma questão específica a ser respondida pela pesquisa. Ficando assim estabelecido um foco de estudo para responder a questão. As questões de pesquisa devem ser passíveis de respostas as quais devem ser obtidas com metodologia científica e/ou tecnológica/de engenharia. 0/2000

### Justificativa

Insira a justificativa da pesquisa

1 A justificativa exata a importância do tema a ser estudado, justifica a necessidade de se levar a efeito a realização de tal empreendimento e encaminha para a formulação do problema. Deve ser ressaltado no trabalho que existem outros trabalhos que evidenciam a importância do tema da pesquisa e estes devem ser referenciados. 0/2000

### Objetivos

Insira os objetivos da pesquisa

1 A definição dos objetivos determina o que o pesquisador quer atingir com a realização do trabalho de pesquisa e devem corresponder às questões propostas. 0/2000

### Metodologia

Insira a metodologia da pesquisa

1 A Metodologia, que também é chamada de Materiais e Métodos, é a descrição da estratégia a ser adotada, onde constam todos os passos e procedimentos adotados para realizar a pesquisa e atingir os objetivos. Depois de realizar as opções, deve ser feita a descrição detalhada de como será feita a pesquisa (como os dados serão coletados, questionários, entrevistas, amostras e etc) e de como será feita a análise dos dados que serão obtidos. Deve ser incluído o cronograma, os recursos que serão necessários e a avaliação. 0/4000

### Resultados e conclusões

Insira os resultados e conclusões da pesquisa

1 O seu propósito se trata de demonstrar aquilo que foi descoberto ou compreendido pelos autores a partir da conclusão da pesquisa. 0/4000

VOLTAR

SALVAR E AVANÇAR

## Etapa 5) Dados dos estudantes pesquisadores

Nessa etapa, deve ser selecionada a categoria dos estudantes envolvidos no projeto e a quantidade de alunos que irá participar da Mostratec. De acordo com a quantidade, irá habilitar a inserção dos dados de mais estudantes. Para o Estudante 1, as informações de Nome, CPF e e-mail serão buscadas automaticamente do que foi informado no pré-cadastro, **por isso é necessário fazer o pré-cadastro em nome de um dos alunos, pois não tem como editar esses campos.**

MoSTRATEC pt-BR | Bem-vindo(a)

Nível de ensino  Escola  Feira  Dados do projeto  **5 Sobre os estudantes** 6 Sobre os orientadores 7 Taxa de inscrição 8 Contrato de convivência

### Sobre os estudantes

Informe os dados dos autores deste projeto. O número de estudantes disponível para cadastro corresponde à sua resposta no campo **Quantidade de estudantes no projeto**.

**⚠ Considere todos os campos obrigatórios, a não ser que conste o texto (opcional) no título.**

**Categoria do projeto**

1º ao 3º ano  4º ao 6º ano  7º ao 9º ano  EJA

**Quantidade de estudantes no projeto.**

Individual  Dupla  Trio

**O(s) estudante(s) do projeto poderão participar de uma apresentação ao vivo?**

Sim  Não

O Estudante 1 é aquele responsável pelo pré-cadastro e pela inscrição do projeto. Lembre-se que é através do login do pré-cadastro deste usuário que será possível acompanhar o andamento de sua inscrição.

**Nome completo**

João Pedro dos Santos

**CPF**

██████████

**Sexo**

Masculino  Feminino

**Data de nascimento**

10/10/2000

**Insira o telefone (Somente números)**

(00) 00000-0000

**E-mail**

██████████@██████████.██████████

**Endereço**

**Pais**

▼

**Dados de inscrição**

**Série**

▼

**Já participou de alguma feira de ciências?**

Não  Sim, da Mostratec  Outra

**Possui algum tipo de deficiência?**

Nenhuma  
 Física  
 Intelectual  
 Auditiva  
 Visual

**Necessitará algum atendimento especializado?**

Nenhuma  
 Acessibilidade arquitetônica (O espaço físico da feira já possui rampas de acesso e elevador)  
 Intérprete de Libras  
 Ledor  
 Outros;

**Opta por qual tipo de camiseta?**

▼

**VOLTAR** **SALVAR E AVANÇAR**

## Etapa 6) Dados dos professores envolvidos

O projeto **deve** ter um orientador, e pode ter no máximo 2 coorientadores (inserção ao final da página).

MoSTRATEC pt-BR | Bem-vindo(a)

Nível de ensino Escola Feira Dados do projeto Sobre os estudantes Sobre os orientadores Taxa de inscrição Contrato de convivência

### Sobre os orientadores

Informe abaixo os dados do(a) orientador(a) e coorientador(a), caso exista.  
⚠ Considere todos os campos obrigatórios, a não ser que conste o texto (opcional) no título.

Orientador(a)

**Nome completo**  
Nome e sobrenome

**CPF**  
XXX.XXXX.XXX-XX

**Sexo**  
 Masculino  Feminino

**Insira o telefone (Somente números)**  
(00) 00000-0000

**E-mail**  
Insira o email do aluno

**Endereço**

**Pais**

**Dados de inscrição**

**Formação**  
Insira a formação

**Disciplina de atuação**  
Insira a disciplina de atuação

**Nível de conhecimento em lingua inglesa**

**É bolsista de algum programa de iniciação científica júnior?**  
 Sim  Não

**Já participou de alguma outra edição da Mostratec?**  
 Sim  Não

**Possui algum tipo de deficiência?**  
 Nenhuma  
 Física  
 Intelectual  
 Auditiva  
 Visual

**Necessitará algum atendimento especializado?**  
 Nenhuma  
 Acessibilidade arquitetônica (O espaço físico da feira já possui rampas de acesso e elevador)  
 Intérprete de Libras  
 Ledor  
 Outros;

**Opta por qual tipo de camiseta?**

Coorientador(a)

Coorientador(a)

**VOLTAR** **SALVAR E AVANÇAR**

## Etapa 7) Informações para gerar a taxa de inscrição

Nessa etapa, o responsável seleciona quais pessoas irão participar da feira e se opta por incluir refeições (almoço e janta/lanche da tarde). As opções são de 6 ou 7 refeições (para quem fizer o credenciamento na segunda-feira que antecede a feira). É obrigatória a participação de todos os estudantes inscritos, e se menores de idade, acompanhados de ao menos um professor. Professores que orientam mais de um projeto deverão confirmar sua participação em um dos projetos (gerando a taxa de inscrição), e nos demais escolher a opção “Eu já participo de outro projeto”, para não gerar taxas extras. **IMPORTANTE: o pagamento não é realizado nesse momento.** O pagamento da taxa de inscrição será liberado após a revisão do projeto pelo CRC, para isso, basta fazer login e acessar o Painel do Aluno no portal Mostratec Digital. Recomendamos fortemente que seja feito através do **Mercado Pago**, pois fornece diversas opções para pagamento e assim evita-se filas no momento do credenciamento. A opção de pagamento por nota de empenho é exclusiva para projetos que terão suas inscrições pagas por **Prefeituras Municipais que fizerem contato prévio** com a Secretaria da Mostratec.

MoSTRATEC pt-BR | Bem-vindo(a)

Nível de ensino  Escola  Feira  Dados do projeto  Sobre os estudantes  Sobre os orientadores  **7** Taxa de inscrição  Contrato de convivência  **8**

### Taxas de inscrição e Alimentação

Título do projeto: **Teste da Adriana para o Ensino Fundamental por Feira Afiliada de SC**

Tipo da escola

Inscrição	Taxa	Alimentação	Valor final
<b>Estudantes</b>			
<input checked="" type="checkbox"/> João Pedro dos Santos	R\$0,00	<input type="text"/>	R\$0,00
<b>Orientador(a)</b>			
<input checked="" type="checkbox"/> Alfredo Wagner	R\$0,00	<input type="text"/>	R\$0,00
<b>Coorientador(a)</b>			
<input checked="" type="checkbox"/> Soldado Sebold	R\$0,00	<input type="text"/>	R\$0,00
<b>TOTAL</b>			<b>R\$0,00</b>

De que forma você gostaria de efetuar o pagamento?

o pagamento deverá ser realizado após a aprovação

mercado pago  Nota de empenho (somente prefeituras)  Pagar no credenciamento

Exemplo:

M3STRATEC pt-BR | Bem-vindo(a)

Nível de ensino ✓ Escola ✓ Feira ✓ Dados do projeto ✓ Sobre os estudantes ✓ Sobre os orientadores ✓ Taxa de inscrição 7 Contrato de convivência 8

### Taxas de inscrição e Alimentação

**Título do projeto:** Teste da Adriana para o Ensino Fundamental por Feira Afiliada de SC

**Tipo da escola:** Pública

Inscrição	Taxa	Alimentação	Valor final
<b>Estudantes</b> <input checked="" type="checkbox"/> João Pedro dos Santos	R\$200,00	6 refeições	R\$350,00
<b>Orientador(a)</b> <input checked="" type="checkbox"/> Alfredo Wagner Sim, eu participo deste projeto	R\$200,00	Nenhuma refei...	R\$200,00
<b>Coorientador(a)</b> <input type="checkbox"/> Soldado Sebold Eu já participo de outro projeto	R\$0,00		R\$0,00
<b>TOTAL</b>			<b>R\$550,00</b>

**De que forma você gostaria de efetuar o pagamento?**

Mercado Pago o pagamento deverá ser realizado após a aprovação

Nota de empenho (somente prefeituras)  Pagar no credenciamento

VOLTAR SALVAR E AVANÇAR

## Etapa 8) Documentos

Nesta etapa, deve-se fazer upload do Contrato de Convivência (preenchido e assinado) em formato PDF (entrega virtual do contrato), inserir o link do vídeo de apresentação do projeto (vídeo não listado no YouTube) e do banner (link do arquivo PDF, compartilhado publicamente em ambiente virtual – “nuvem”). Para orientações, assista ao vídeo de boas-vindas <https://www.mostratec.com.br/orientacoes-para-a-inscricao-de-projetos/>. Você pode salvar as informações inseridas aqui e finalizar em outro momento (dentro do prazo de inscrição). Após o envio e finalização da inscrição, os links de banner e vídeo podem ser editados até o término do prazo de inscrições de projetos **E NÃO PODERÃO SER SUBSTITUÍDOS APÓS ESSE PRAZO.**

M3STRATEC pt-BR | Bem-vindo(a)

Nivel de ensino
  Escola
  Feira
  Dados do projeto
  Sobre os estudantes
  Sobre os orientadores
  Taxa de inscrição
  **8** Contrato de convivência

## Contrato de convivência

⚠ Considere todos os campos obrigatórios, a não ser que conste o texto (opcional) no título.

🕒 Estou ciente dos dados informados no formulário de inscrição, sendo que os mesmos estão de acordo com a feira realizada. Assumo o compromisso de enviar o arquivo contrato de convivência para Mostratec Júnior, seja virtual ou presencial.

Li e concordo

📁

Arraste e solte o arquivo ou selecione

🕒 O formato do arquivo deve ser em PDF

**Como será a entrega do contrato?**

Presencial
  Virtual

**Banner**

**Link do banner do projeto**

**Vídeo de apresentação**

Você poderá adicionar o link do vídeo até o término das inscrições.

**Link do vídeo do projeto**

Quando estiver tudo certo, clique em “Enviar” e depois em “Sim, continuar”.

mesmos estão de acordo com a feira realizada. Assumo o compromisso de enviar o arquivo contrato de convivência para Mostratec Júnior, seja virtual ou presencial.

Li e concordo

✔

CONTRATO\_CONVIVENCIA\_2022.pdf

🕒 O formato do arquivo deve ser em PDF

**Como será a entrega do contrato?**

Presencial
  Virtual

**Banner**

**Link do banner do projeto**

**Vídeo de apresentação**

Você poderá adicionar o link do vídeo até o término das inscrições.

**Link do vídeo do projeto**

✕

**Tudo pronto para enviar o formulário de inscrição?**

Você chegou ao fim do preenchimento da inscrição do seu projeto. Orientamos que revise suas informações, pois ao enviar sua solicitação não será mais possível alterá-las.

Ao finalizar a inscrição, a mensagem abaixo irá aparecer na tela, e um e-mail de confirmação será enviado ao endereço de e-mail do cadastro do projeto (do estudante 1, que foi informado no pré-cadastro). **Se essa mensagem não aparecer e não receber o email, entre em contato com a secretaria da Mostratec.**

ⓘ Estou ciente dos dados informados no formulário de inscrição, sendo que os mesmos estão de acordo com a feira realizada. Assumo o compromisso de enviar o arquivo contrato de convivência para Mostratec Júnior, seja virtual ou presencial.

Li e concordo

CONTRATO\_CONVIVENCIA\_2022.pdf

ⓘ O formato do arquivo deve ser em PDF

Como será a entrega do contrato?

Presencial  Virtual

Banner

Link do banner do projeto

Vídeo de apresentação

Você poderá adicionar o link do vídeo até o término das inscrições.

Link do vídeo do projeto

VOLTAR SALVAR ENVIAR

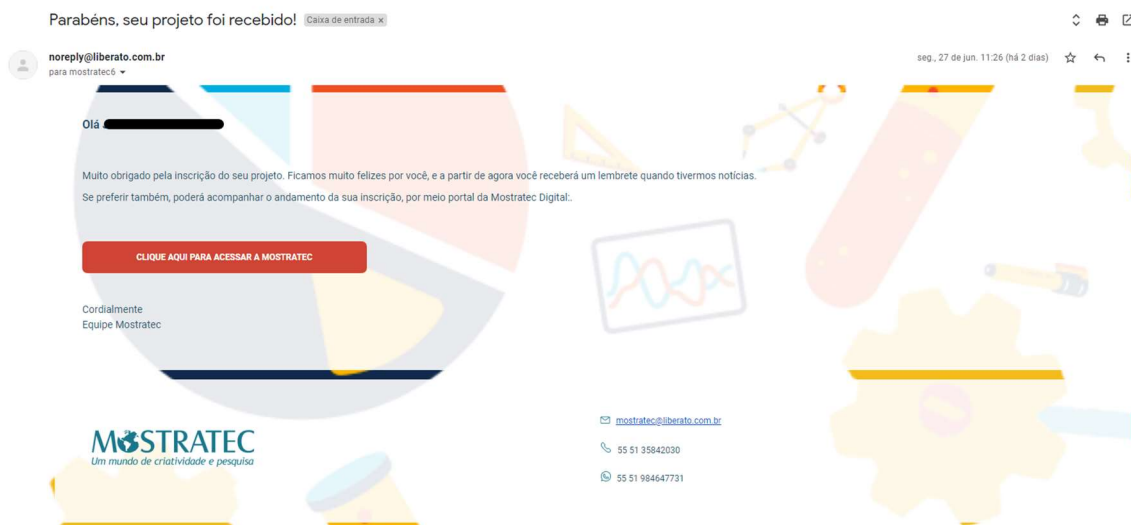
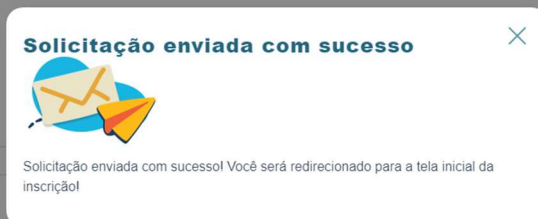

Para alterar o resumo, links de banner e vídeo (dentro do prazo de inscrição), faça login em <https://digital.mostratec.com.br/login> e acesse o Painel do Aluno (tela abaixo). Após a alteração, clique em Salvar.

MOSTRATEC

pt-BR | Bem-vindo(a)

Boas vindas!  
Acompanhe suas inscrições.

Solicitação de inscrição | Dados do projeto | Documentos

Resumo do projeto

Resumo

Você poderá editar o resumo de seu projeto após o envio da sua inscrição até que o prazo de inscrição se encerre

112/4000

SALVAR

Boas vindas!  
Acompanhe suas inscrições.

Solicitação de inscrição

Dados do projeto

Documentos

#### Banner

Banner  
banner

Link do banner

<https://www.liberato.com.br>

#### Vídeo de apresentação

Vídeo de apresentação

Link do vídeo

<https://www.liberato.com.br>

SALVAR

Salvo com sucesso!

O pagamento estará disponível no Painel do Aluno após a revisão do projeto pelo CRCI, conforme mostra a imagem abaixo. Clique em Pagar com Mercado Pago e escolha a forma de pagamento que desejar.

Boas vindas!  
Acompanhe suas inscrições.

Solicitação de inscrição

Dados do projeto

Documentos

#5 - Teste da Adriana

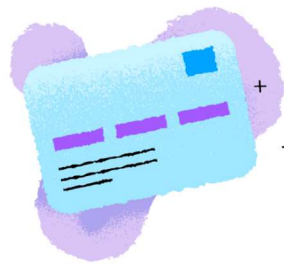

+

+

Sua inscrição foi aceita pelo CRCI! Para finalizar e participar da edição ativa da Mostratec, pedimos que realize o pagamento da taxa de inscrição.

Pagar com Mercado Pago

Quando o pagamento for confirmado, o retorno será automático e a inscrição efetivada.

Boas vindas!  
Acompanhe suas inscrições.

Solicitação de inscrição

Dados do projeto

Documentos

#4 - Teste da Adriano

Sua inscrição foi paga e efetivada com sucesso. Agradecemos a sua participação e nos vemos no evento!